



Città di Alessandria

Controllo di Gestione

LA QUALITA' DELLA VITA DEI BAMBINI, DEI GIOVANI E DEGLI ANZIANI

(dati tratti da “Il Sole 24 Ore”)

Giugno 2022

Centro Stampa Comunale

Sono Aosta, Piacenza e Cagliari le tre province che vincono quest'anno la sfida della Qualità della vita declinata per altrettante fasce d'età: bambini, giovani e anziani. L'analisi dei tre indici, calcolati ciascuno su 12 parametri statistici forniti da fonti certificate (Istat, Miur, Centro studi Tagliacarne, Iqvia), è stata presentata in anteprima al Festival dell'Economia di Trento, tenutosi dal 2 al 5 giugno 2022.

Le classifiche sono state aggiornate dal Sole 24 Ore per raccontare come è cambiata la mappa del benessere in base alle “risposte” dei territori alle esigenze specifiche di tre target generazionali. A margine, l'andamento di alcuni indicatori rispetto all'anno precedente (elaborati dal Sole 24 Ore).

INDICATORE	2021	2022	VAR %
BAMBINI			
Tasso di fecondità			+0,81%
Numero medio di figli per donna	1,24	1,25	▲
Giardini scolastici			+0,07%
Mq nel comune capoluogo	20.185.337	20.198.625	▲
Verde attrezzato			+0,09%
Mq nel comune capoluogo	63.098.320	63.152.938	▲
Asili nido			+5,49%
Posti autorizzati per 100 bambini di 0-2 anni	25,5	26,9	▲
Pediatrati			-0,36%
Professionisti attivi	17.019	16.957	▼
GIOVANI			
Quoziente di nuzialità			+87,5%
Matrimoni celebrati ogni mille residenti	1,6	3	▲
Età media al parto			+0,62%
Età media al parto delle madri, in anni	32,2	32,4	▲
Amministratori comunali under 40			-3,4%
In % sul totale	29,4	28,4	▼
Canone di locazione			+2,46%
Incidenza media % sul reddito medio (semicentrale)	21,4	21,9	▲
Imprenditorialità giovanile			-1,18%
Imprese con titolare under 35. In % sul totale	491.283	485.504	▼
Bar e discoteche			-2,64%
Ogni 10.000 abitanti tra 18 e 35 anni	169.301	164.830	▼
Laureati			+4,04%
In % su popolazione 25-39 anni	27,2	28,3	▲

ANZIANI			
Speranza di vita a 65 anni			+1,5%
Numero medio di anni da vivere	20	20,3	▲
Orti urbani			+0,22%
Mq nel comune capoluogo	2.109.343	2.114.007	▲
Esposti per inquinamento acustico			-25%
Presentati dai cittadini, ogni 100.000 abitanti	19,2	14,4	▼
Assistenza domiciliare			-
Spesa enti pubblici in euro	399.938.360	359.407.147	▼ 10,13%
Geriatri			+5,74%
Professionisti attivi	4.254	4.498	▲
Consumo farmaci depressione			+1,46%
Unità minime farmacologiche	1.053.715.193	1.069.121.196	▲
Infermieri			+0,28%
Numero ogni 100.000 abitanti di 15 anni e oltre	455.079	456.374	▲

L'aggiornamento dei dati al 2021, ad esempio, nell'indice della speranza di vita dei più anziani porta con sé il recupero delle province lombarde, in particolare di Bergamo, particolarmente colpite l'anno prima dall'eccesso di mortalità per Covid.

Nel frattempo è cresciuta in media anche l'incidenza dei canoni di locazione sul reddito medio, penalizzando in particolare le grandi città nell'accesso alla casa dei più giovani. Allo stesso tempo numerosi bar e discoteche hanno chiuso i battenti (-2,6% il calo delle imprese registrate su base annua). E sono diminuite, in modo non uniforme sul territorio nazionale, anche l'incidenza di amministratori comunali under 40 anni (-3,4%) e la spesa degli enti pubblici per l'assistenza domiciliare (-10,1%).

Gli indicatori che, invece, segnano un trend positivo su base annua sono i posti autorizzati negli asili nido (+5,5%), il tasso di fecondità (+0,8%) e il numero di infermieri ogni 100mila abitanti (+0,3%).

Nei grafici che seguono, per ciascun indicatore, si riportano le posizioni in classifica delle province piemontesi riferite ai tre target generazionali monitorati dal predetto quotidiano economico.

La Qualità della Vita dei bambini **classifica finale de "Il Sole 24Ore" - giugno 2022**

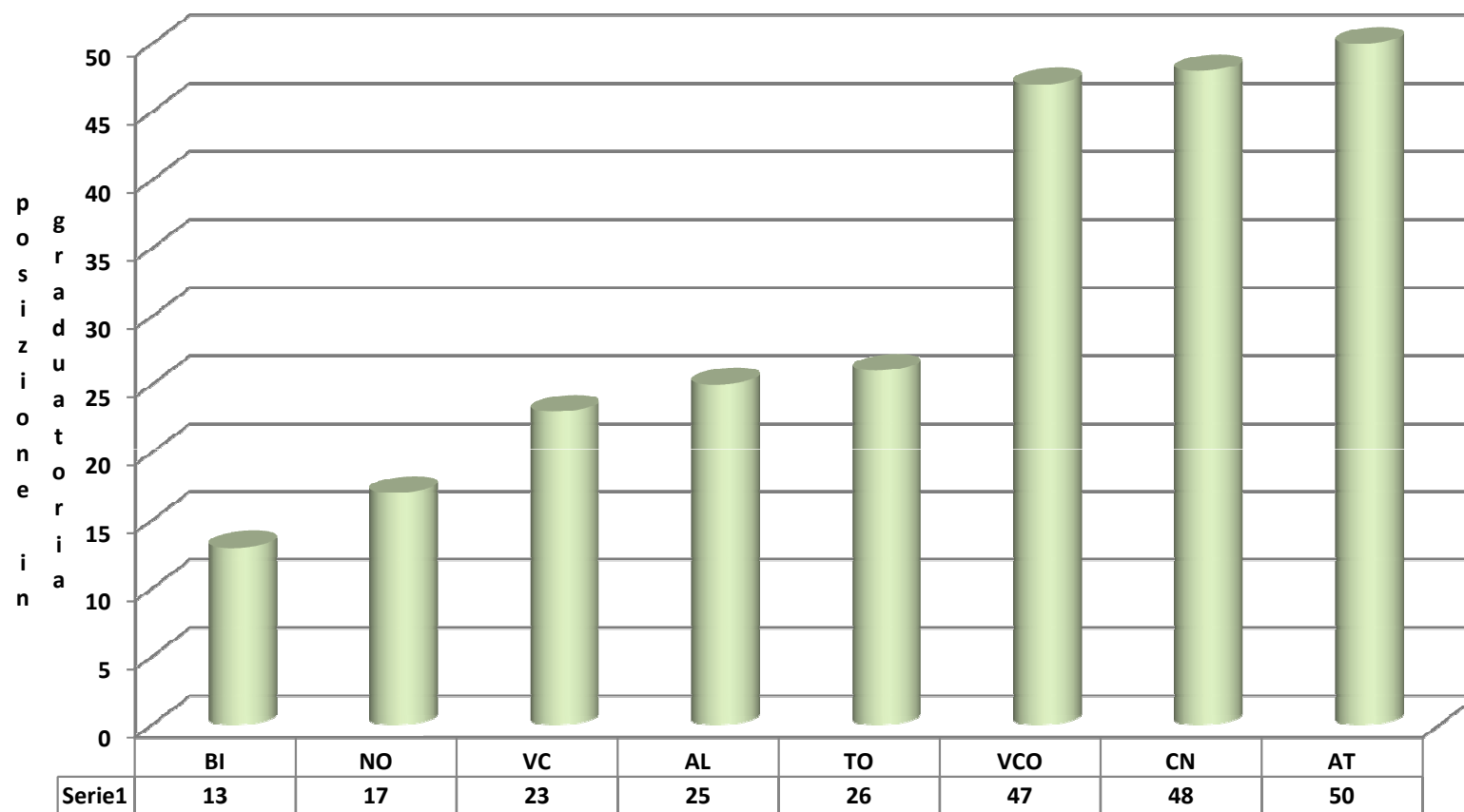

La Qualità della Vita dei bambini - "Il Sole 24Ore" Tasso di fecondità (n° medio di figli per donna)

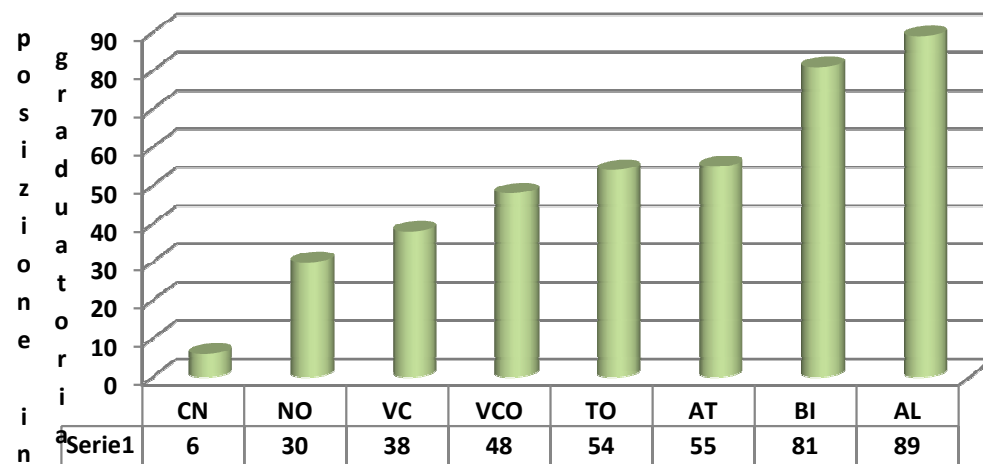

La Qualità della Vita dei bambini - "Il Sole 24Ore" Pediatri (n° medici ogni 1.000 residenti 0-14 anni)

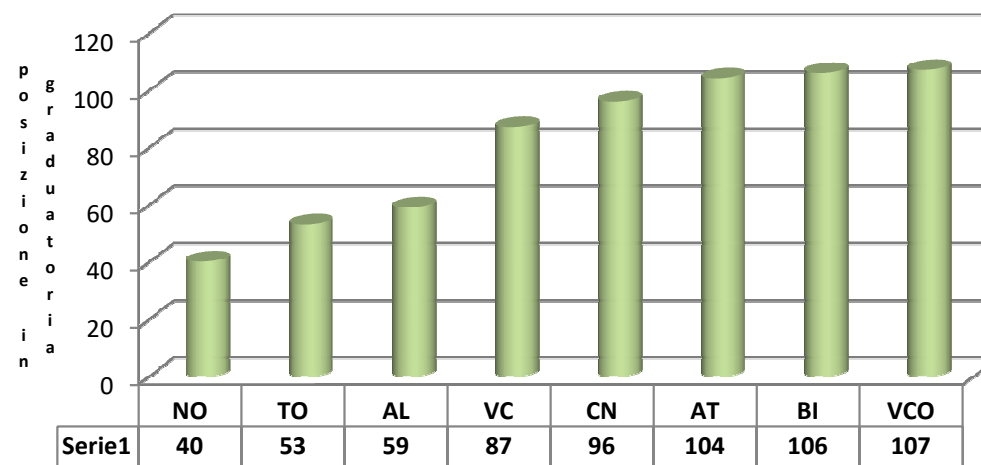

La Qualità della Vita dei bambini - "Il Sole 24Ore"
Spazio abitativo (mq superficie media/n° medio
componenti del nucleo familiare)

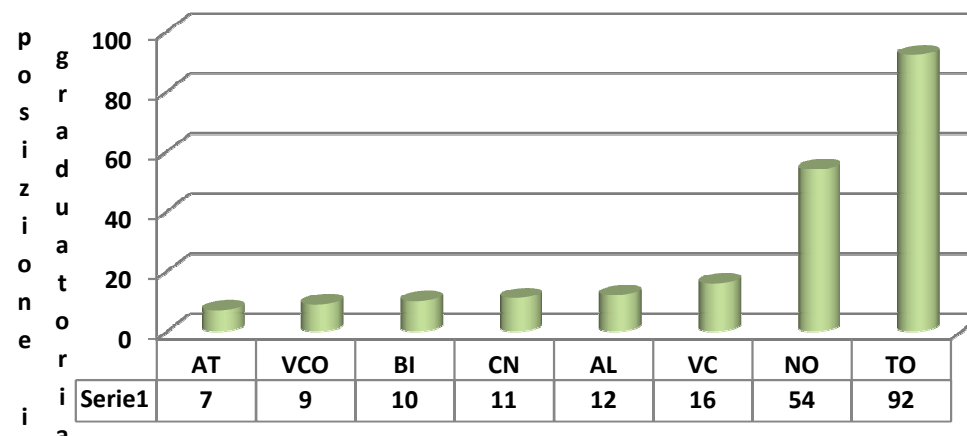

La Qualità della Vita dei bambini - "Il Sole 24Ore"
Studenti per classe (n° medio in scuole pubbliche)

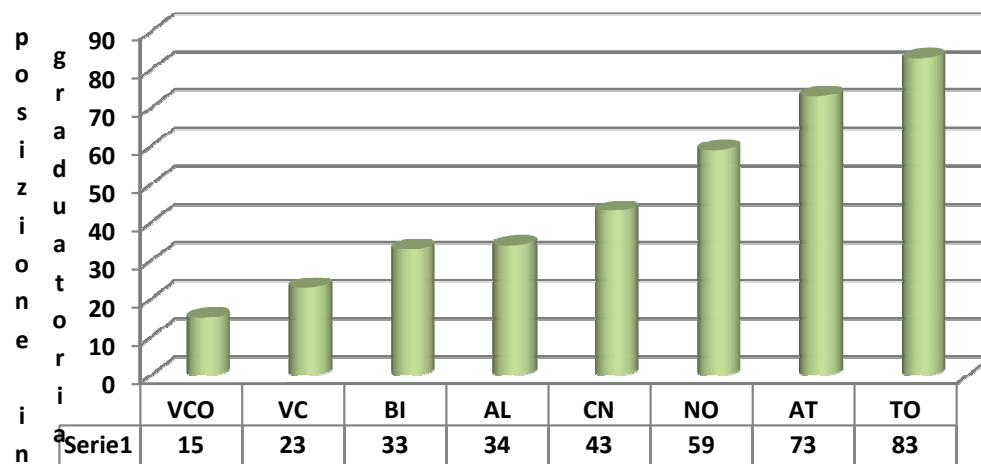

La Qualità della Vita dei bambini - "Il Sole 24Ore"

% Scuole accessibili senza barriere fisiche

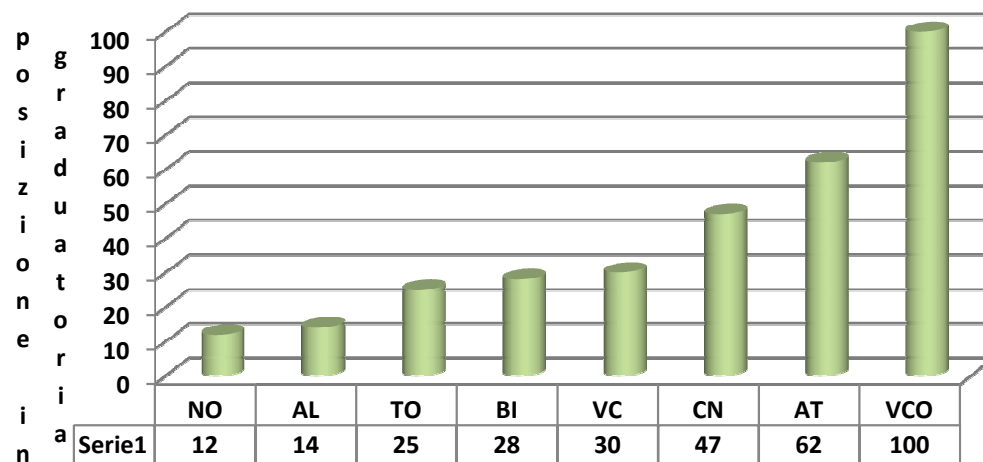

La Qualità della Vita dei bambini - "Il Sole 24Ore"

Asili Nido (posti autorizzati)

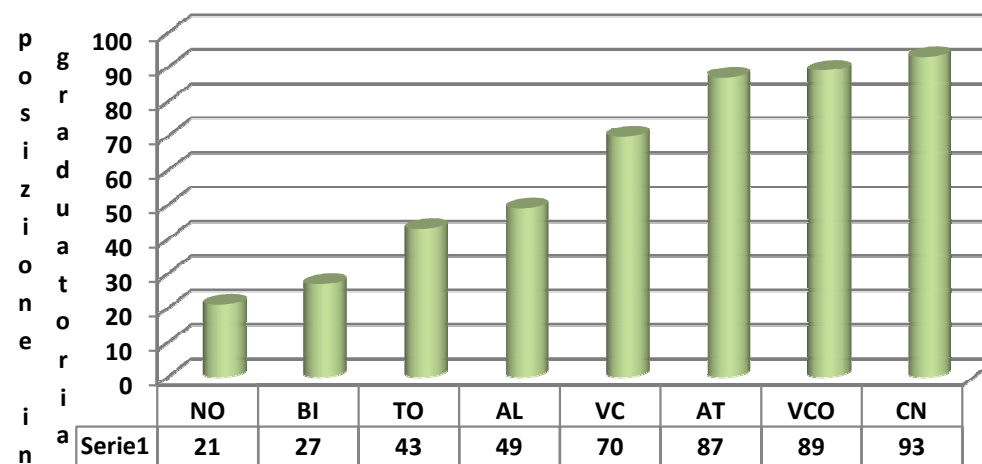

La Qualità della Vita dei bambini - "Il Sole 24Ore" Giardini scolastici (mq/bambino 0-14 anni)

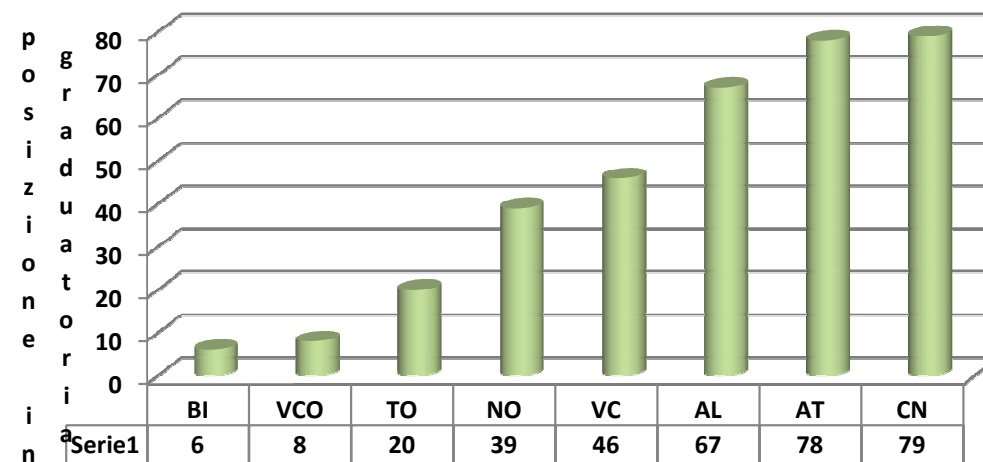

La Qualità della Vita dei bambini - "Il Sole 24Ore" Verde attrezzato (mq/bambino 0-14 anni)

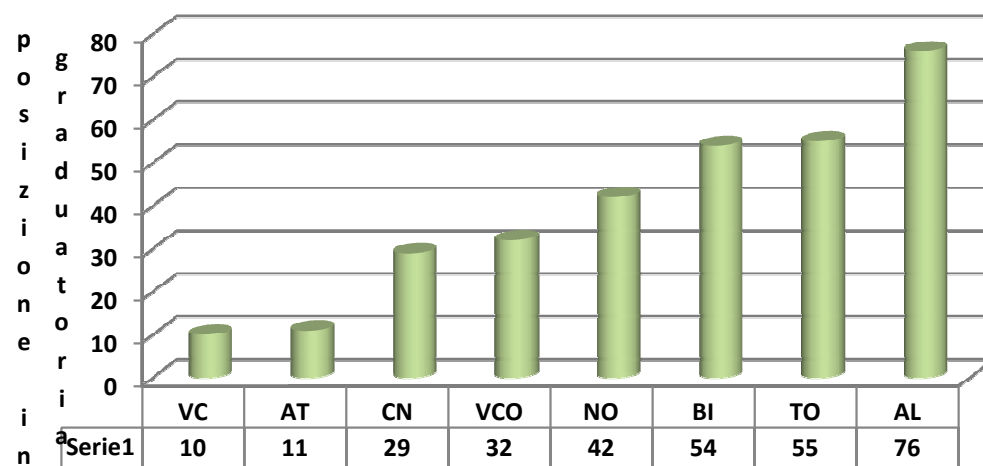

La Qualità della Vita dei bambini - "Il Sole 24Ore"
% Edifici scolastici con mensa

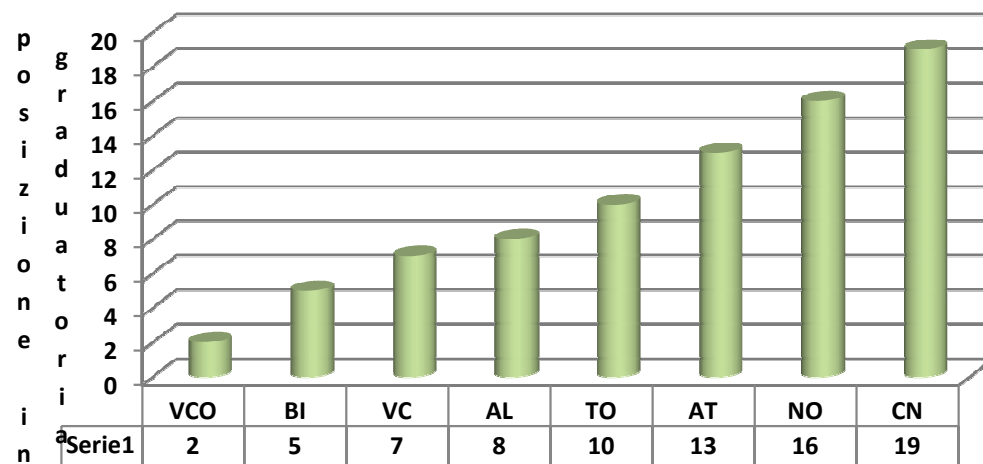

La Qualità della Vita dei bambini - "Il Sole 24Ore"
Indice sport e bambini

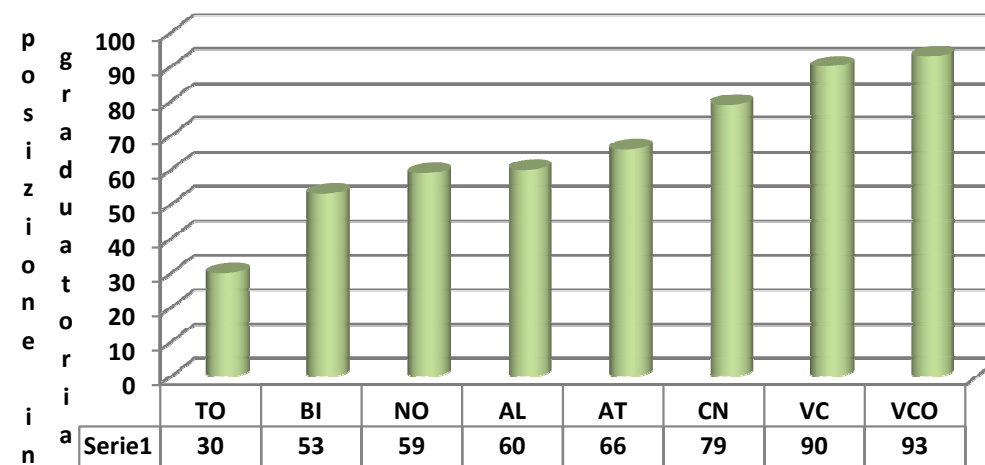

La Qualità della Vita dei bambini - "Il Sole 24Ore"
% Edifici scolastici con palestra

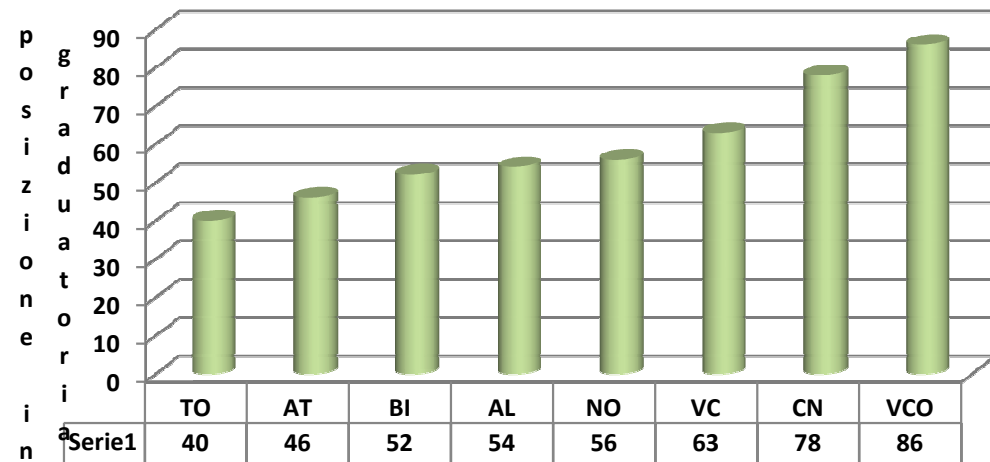

La Qualità della Vita dei bambini - "Il Sole 24Ore"
Delitti denunciati a danno dei minori
(ogni 10.000 minori)

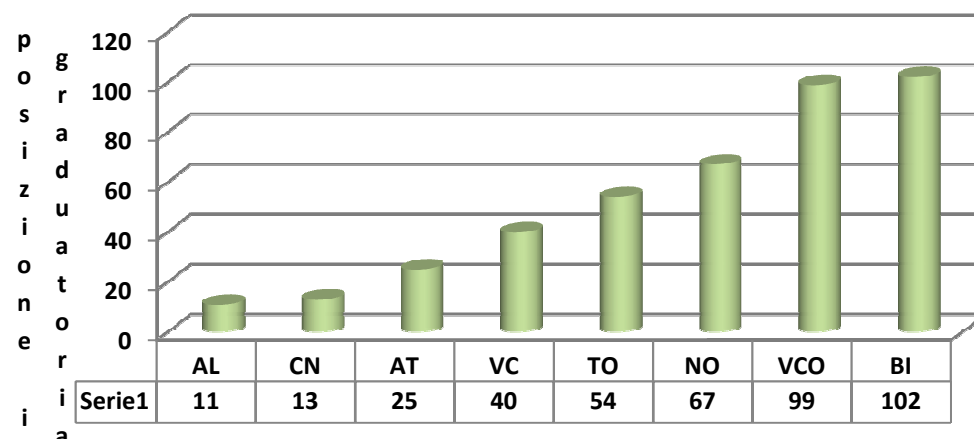

Qualità della vita dei bambini - Note metodologiche:

L'indice della Qualità della vita dei bambini è composto da 12 indicatori. Per ciascun indicatore, mille punti vengono dati alla provincia con il valore migliore e zero punti a quella con il peggiore. Il punteggio per le altre province si distribuisce in funzione della distanza rispetto agli estremi (1000 e 0). L'indice sintetico finale è dato dal punteggio medio riportato nei 12 indicatori di riferimento, ciascuno pesato in modo uguale all'altro. Le province con dati mancanti sono state ricavate in base ai dati medi nazionali o in base ai dati delle province limitrofe.

L'elenco delle fonti e il periodo di riferimento dei dati:

1. Tasso di fecondità - Numero medio di figli per donna - 2021 (dati provvisori) - Istat
2. Giardini scolastici - Mq per bambino 0-14 anni nel comune capoluogo - 2020 - Istat
3. Verde attrezzato - Mq per bambino 0-14 anni nel comune capoluogo - 2020 - Istat
4. Indice sport e bambini - "Praticanti sport agonistico 6-14 anni - scuole e risultati" - 2021 - PtsClas
5. Scuole accessibili - In % sul totale - 2020 - Istat
6. Spazio abitativo - Mq medi per unità del settore residenziale - a maggio 2022 - Scenari Immobiliari
7. Delitti denunciati a danno di minori - "Infanticidi - corruzione - atti sessuali e pornografia - Ogni 10mila minori" - 2020 - Elab su dati Dipartimento di pubblica sicurezza del ministero dell'Interno
8. Asili nido - posti autorizzati - per 100 bambini di 0-2 anni - 2019/2020 - Istat
9. Pediatri - Professionisti attivi ogni mille residenti 0-14 anni - a maggio 2022 - Iqvia
10. Edifici scolastici con la palestra - In % sul totale - 2020/2021 - elab. su dati Miur
11. Studenti per classe - "Scuola statale primaria - secondaria di primo e secondo grado" - 2020/2021 - elab. su dati Miur
12. Edifici scolastici con la mensa - In % sul totale - 2020/2021 - elab. su dati Miur

La Qualità della Vita dei giovani classifica finale de "Il Sole 24Ore" - giugno 2022

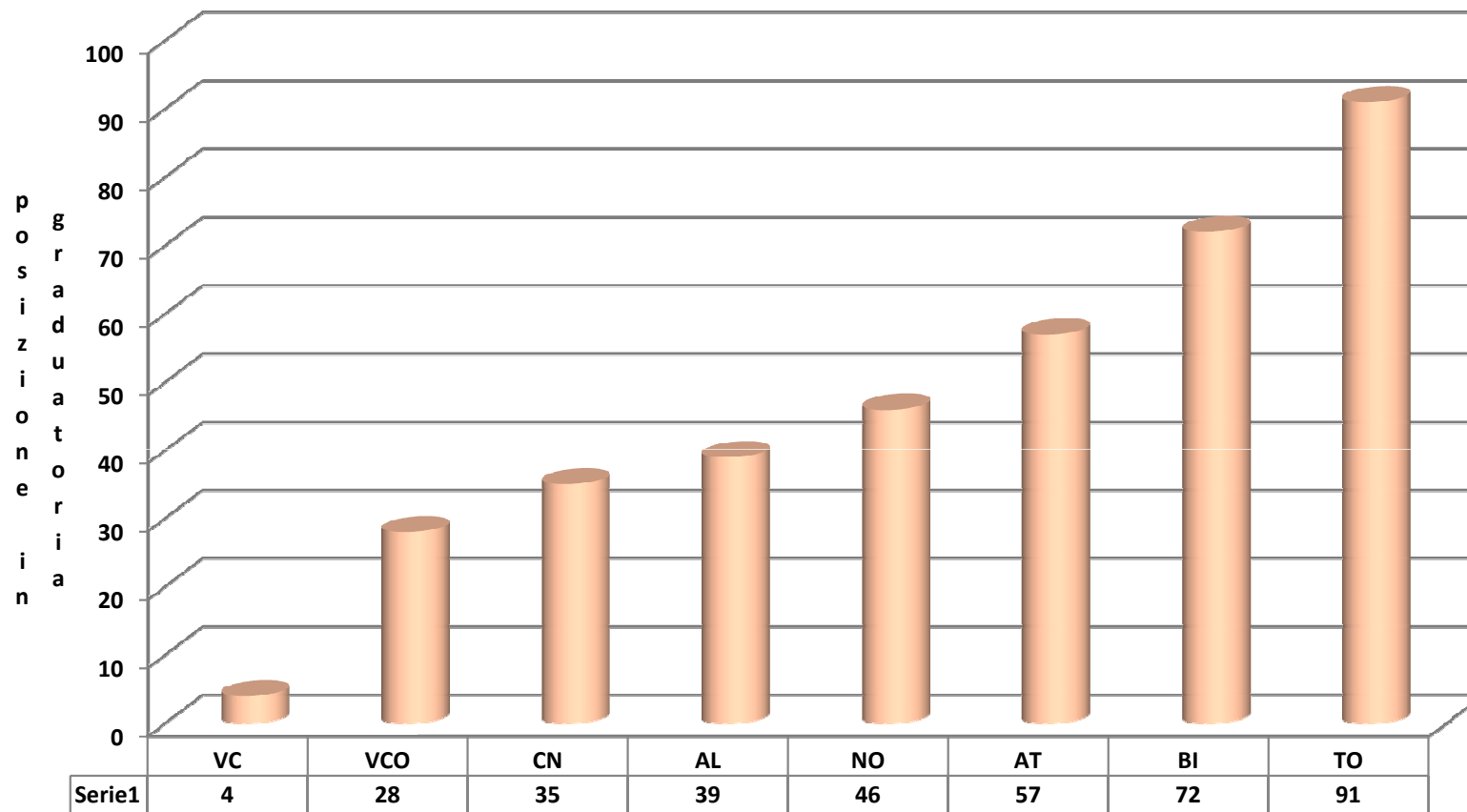

La Qualità della Vita dei giovani - "Il Sole 24Ore" Saldo migratorio totale

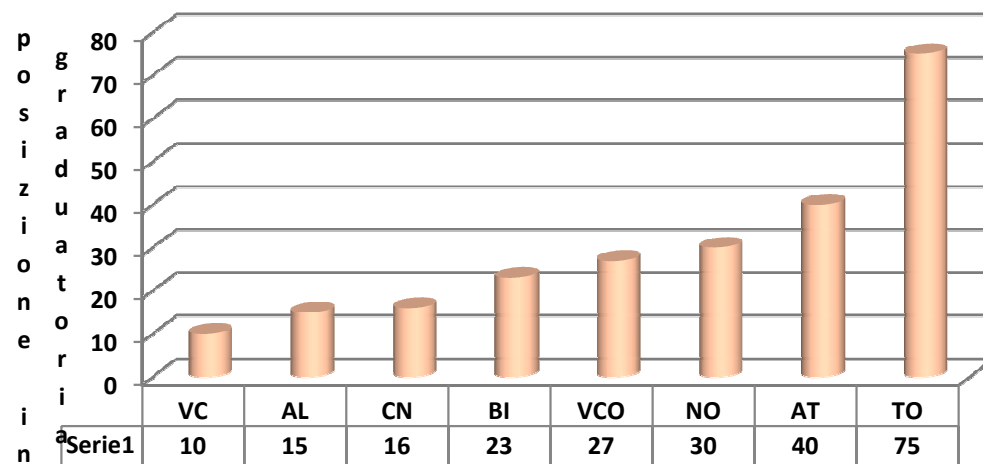

La Qualità della Vita dei giovani - "Il Sole 24Ore" Imprenditorialità giovanile (% imprese con titolare under 35 anni)

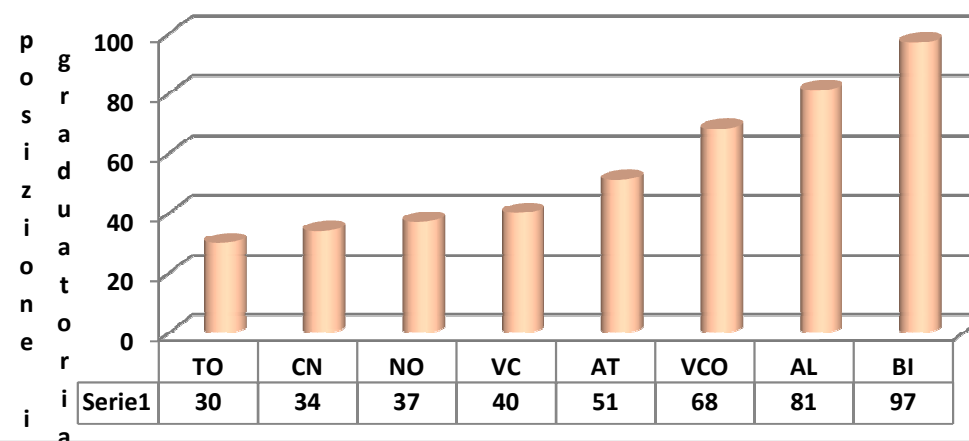

La Qualità della Vita dei giovani - "Il Sole 24Ore"

Aree sportive

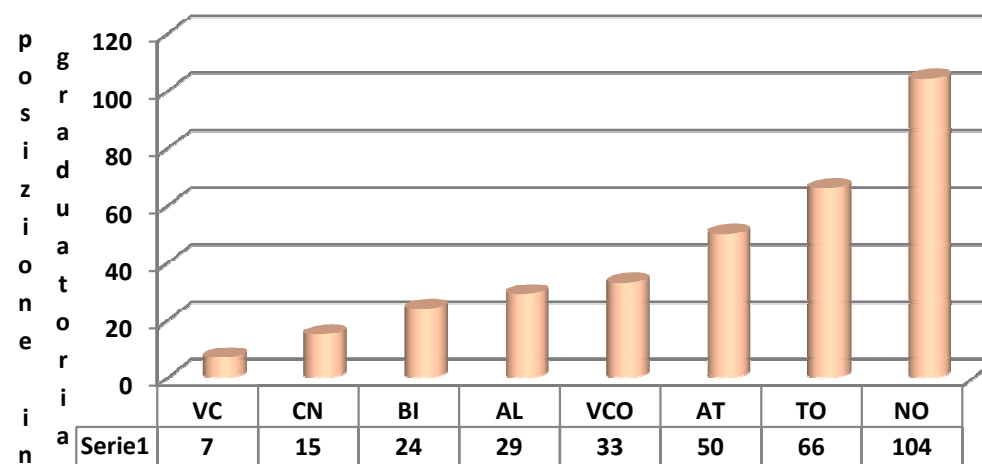

La Qualità della Vita dei giovani - "Il Sole 24Ore"

Amministratori comunali under 40 anni

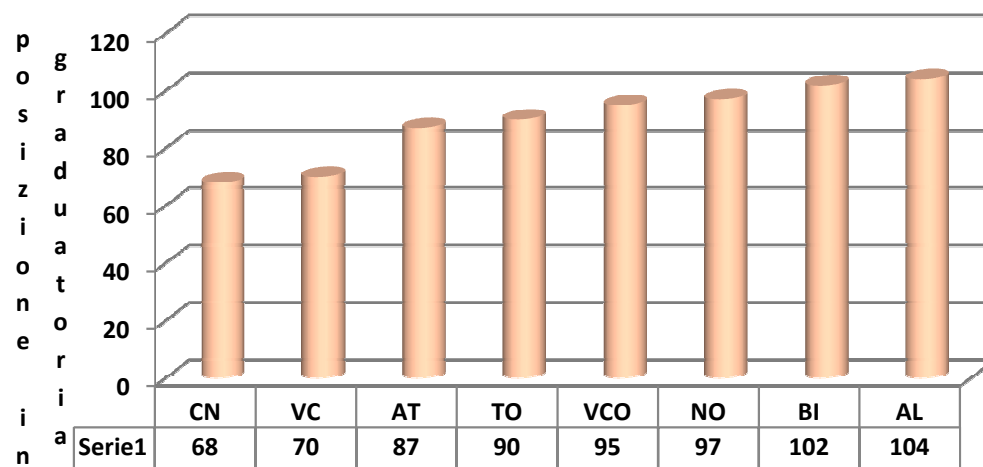

La Qualità della Vita dei giovani - "Il Sole 24Ore"
Canone di locazione

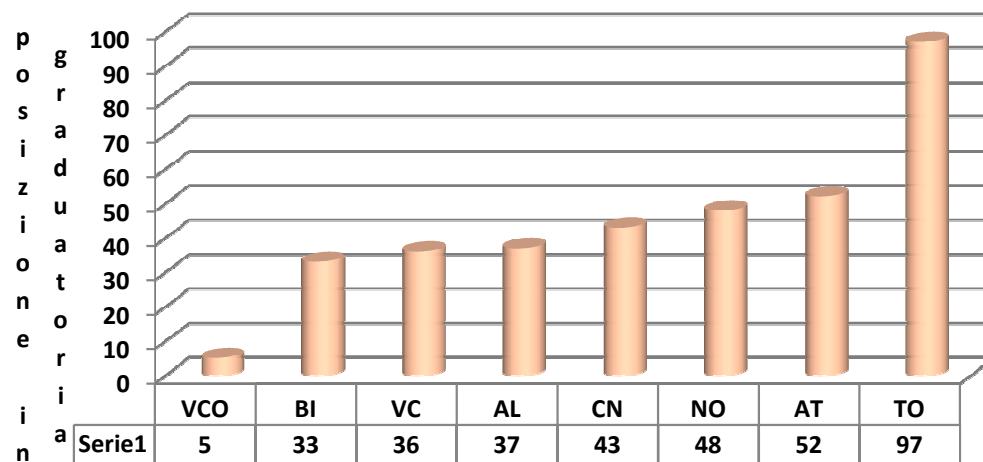

La Qualità della Vita dei giovani - "Il Sole 24Ore"
Quoziente di nuzialità
(n° matrimoni/1.000 residenti)

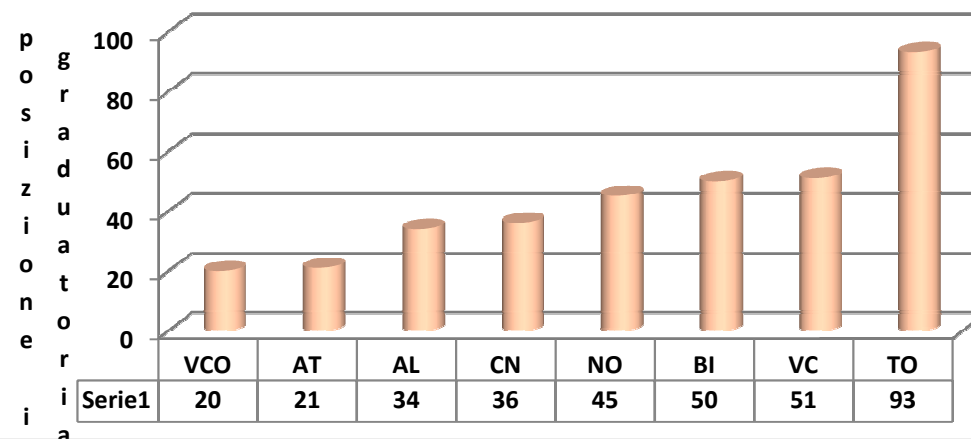

La Qualità della Vita dei giovani - "Il Sole 24Ore"
Gap affitti centro/periferia

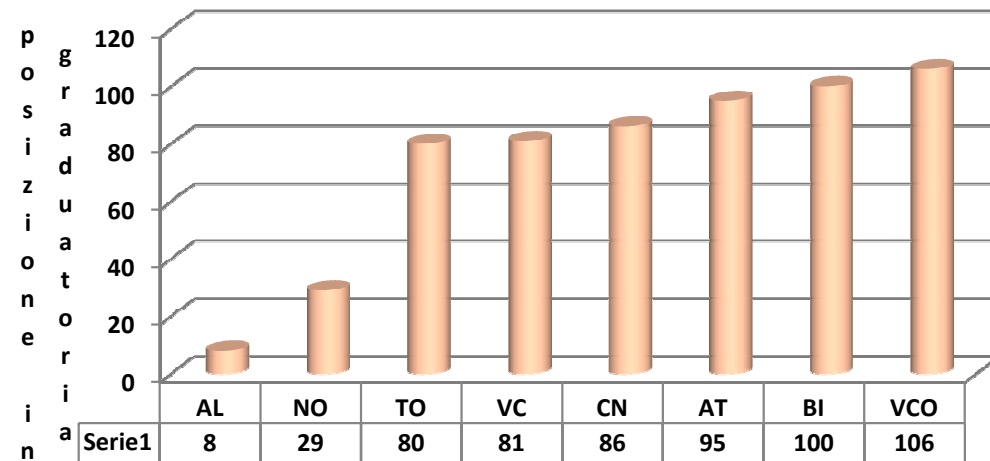

La Qualità della Vita dei giovani - "Il Sole 24Ore"
Età media della madre al primo parto

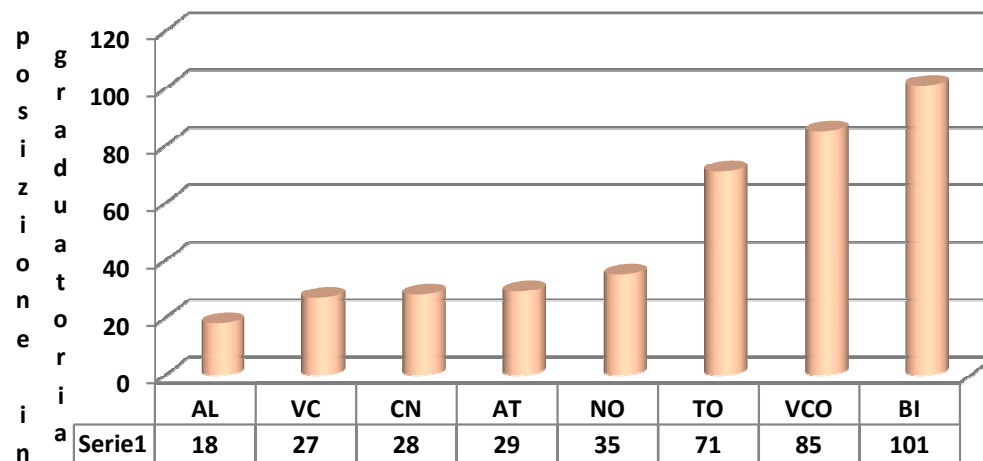

La Qualità della Vita dei giovani - "Il Sole 24Ore"
Bar e discoteche

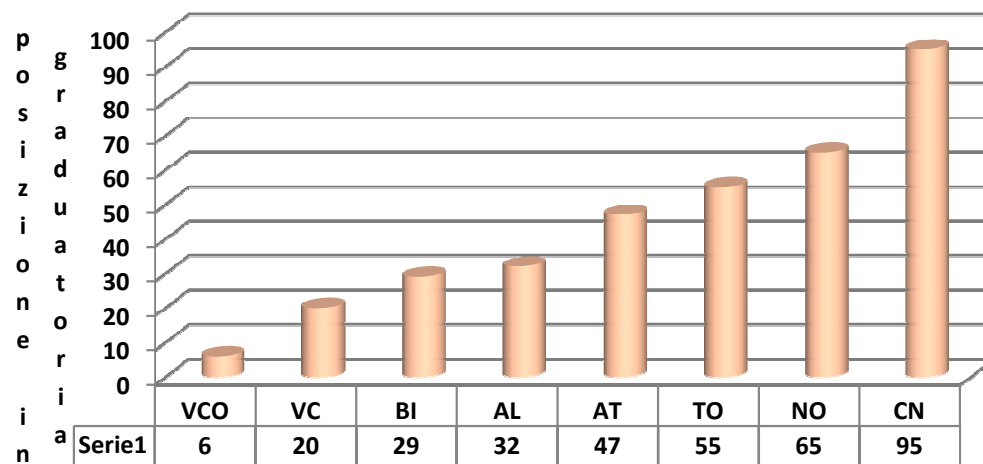

La Qualità della Vita dei giovani - "Il Sole 24Ore"
Imprese E-Commerce

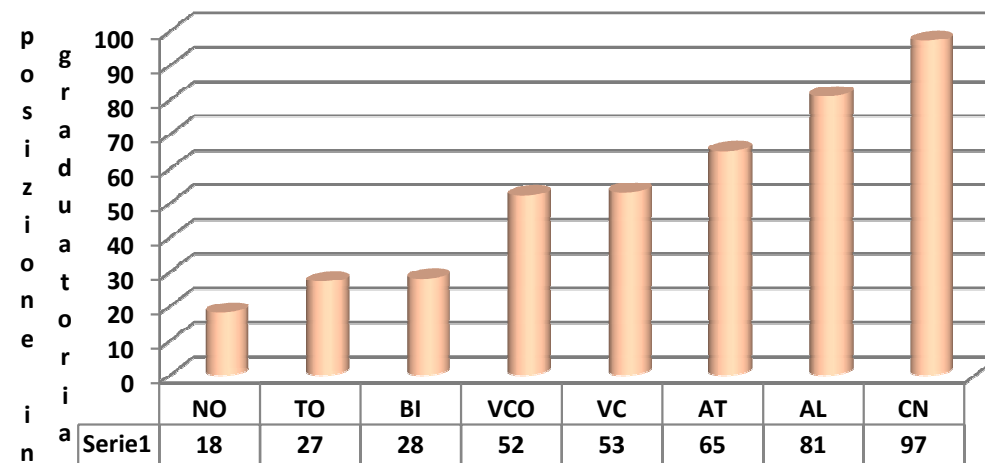

La Qualità della Vita dei giovani - "Il Sole 24Ore"
Laureati

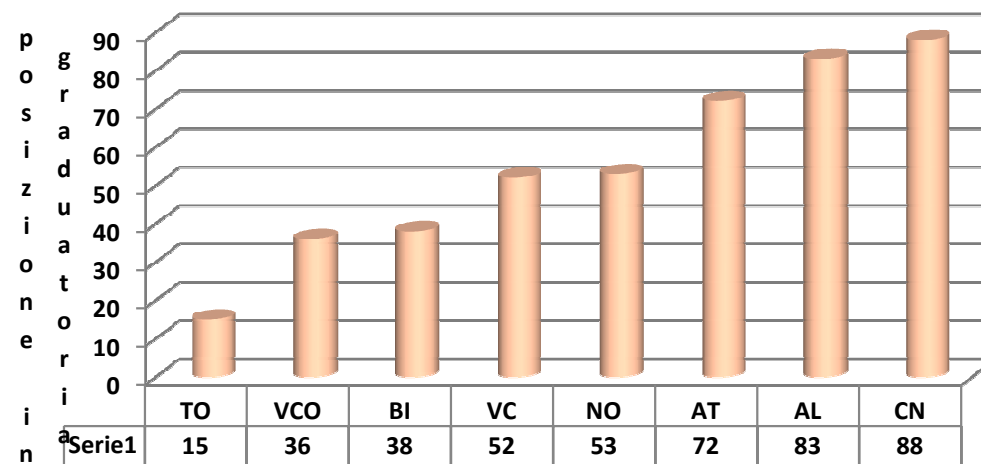

La Qualità della Vita dei giovani - "Il Sole 24Ore"
Disoccupazione giovanile

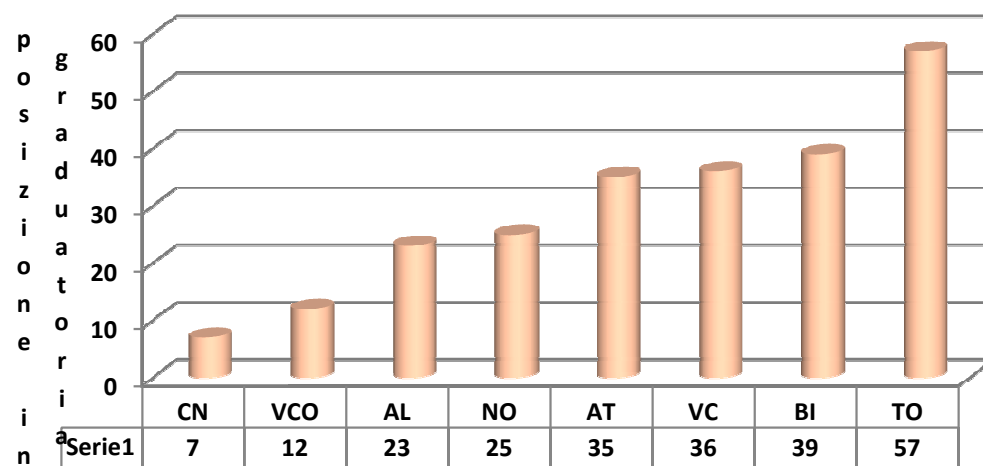

Qualità della vita dei giovani - Note metodologiche:

L'indice della Qualità della vita dei giovani è composto da 12 indicatori. Per ciascun indicatore, mille punti vengono dati alla provincia con il valore migliore e zero punti a quella con il peggiore. Il punteggio per le altre province si distribuisce in funzione della distanza rispetto agli estremi (1000 e 0). L'indice sintetico finale è dato dal punteggio medio riportato nei 12 indicatori di riferimento, ciascuno pesato in modo uguale all'altro. Le province con dati mancanti sono state ricavate in base ai dati medi nazionali o in base ai dati delle province limitrofe.

L'elenco delle fonti e il periodo di riferimento dei dati:

1. Quoziente di nuzialità - Matrimoni celebrati ogni mille residenti - 2021 (dati provvisori) - Istat
2. Età media al parto - "Età media al primo parto delle madri - in anni" - 2021 (dati provvisori) - Istat
3. Saldo migratorio totale - Diff. iscritti e cancellati dai registri anagrafici. Ogni mille abitanti - 2021 - Istat
4. Aree sportive - Mq per residente 18-35 anni nel comune capoluogo - 2020 - Istat
5. Amministratori comunali under 40 - In % sul totale - 2020 - Istat
6. Canone di locazione - Incidenza % sul reddito medio (zona semicentrale) - a maggio 2022 - Scenari immobiliari / statistiche del Mef
7. Gap affitti tra centro e periferia - Differenza per canone medio di un bilocale nel comune capoluogo. In % - a maggio 2022 - Scenari Immobiliari
8. Imprenditorialità giovanile - Imprese con titolare under 35. In % su imprese registrate - al 31 marzo 2022 - Infocamere
9. Bar e discoteche - Ogni 10mila abitanti tra 18 e 35 anni - al 31 marzo 2022 - Infocamere
10. Imprese che fanno e-commerce - In % su imprese registrate - al 31 marzo 2022 - Infocamere
11. Laureati - In % su popolazione 25-39 anni - 2020 - Istat
12. Disoccupazione giovanile - In % su popolazione 15-34 anni - 2021 - Istat

La Qualità della Vita degli anziani

Classifica finale de "Il Sole 24Ore" - giugno 2022

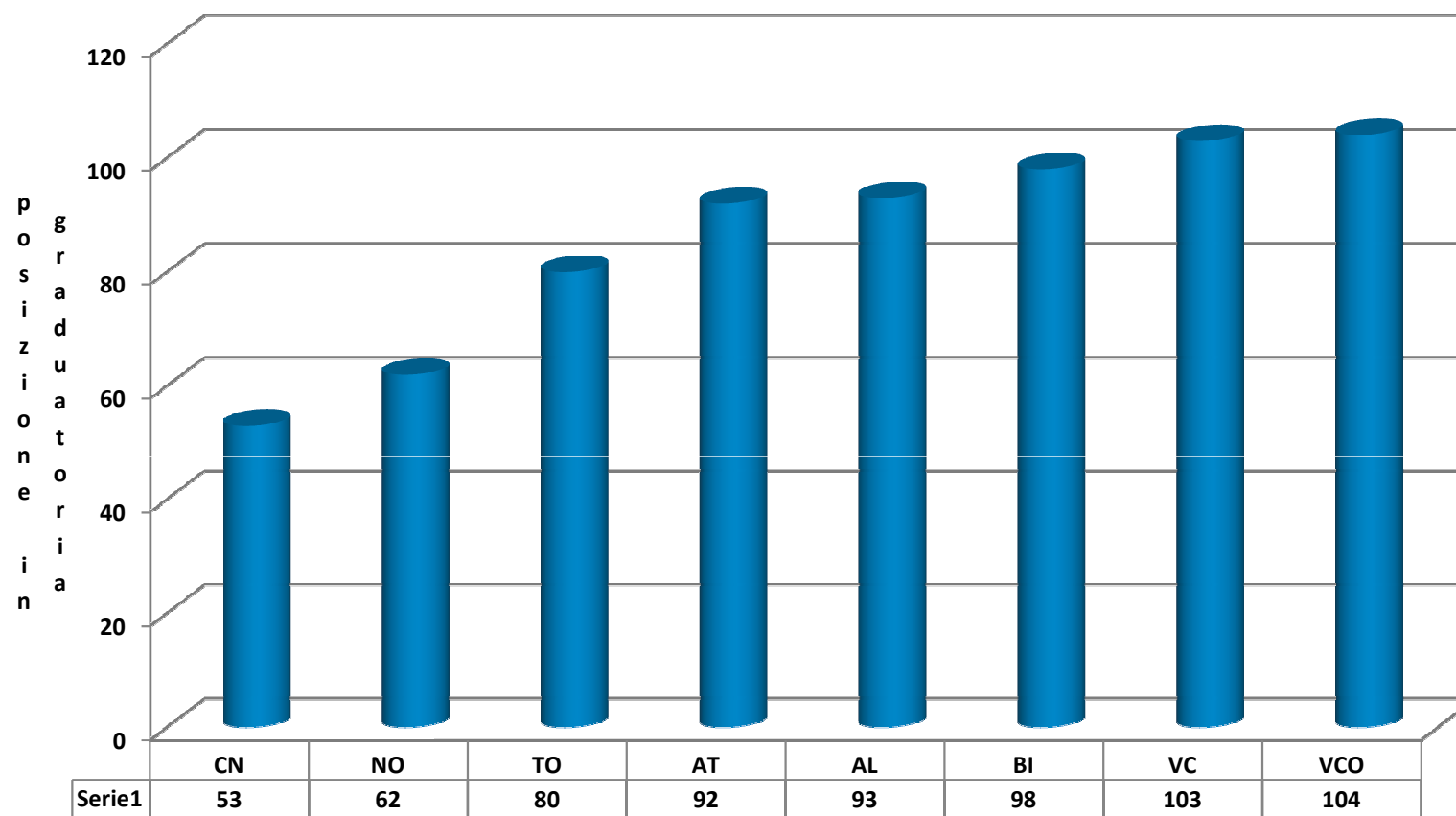

La Qualità della Vita degli anziani - "Il Sole 24Ore"

Speranza di vita a 65 anni

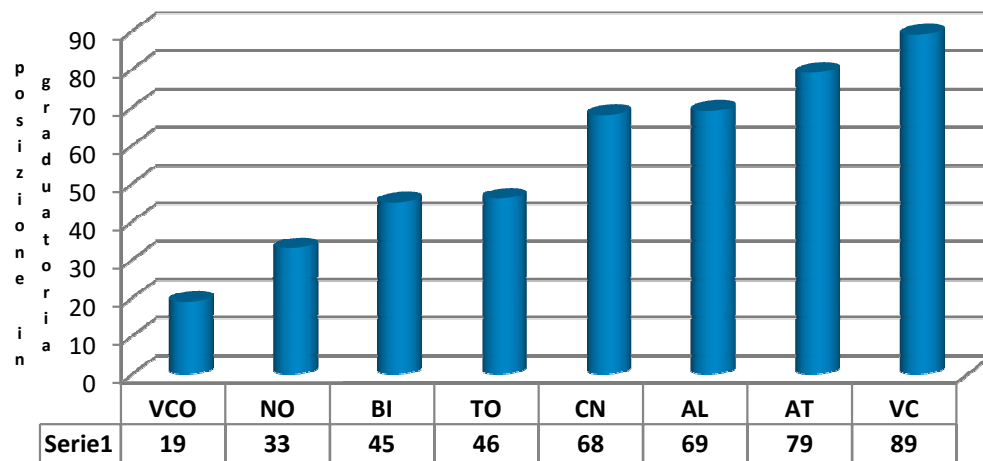

La Qualità della Vita degli anziani - "Il Sole 24Ore"

Esposizione a inquinamento acustico

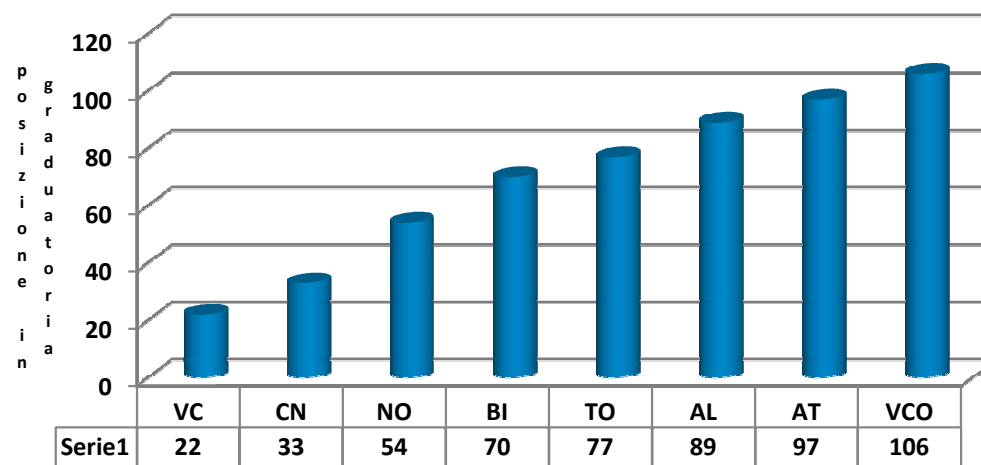

La Qualità della Vita degli anziani - "Il Sole 24Ore"
Biblioteche ogni 10.000 residenti over 64 anni

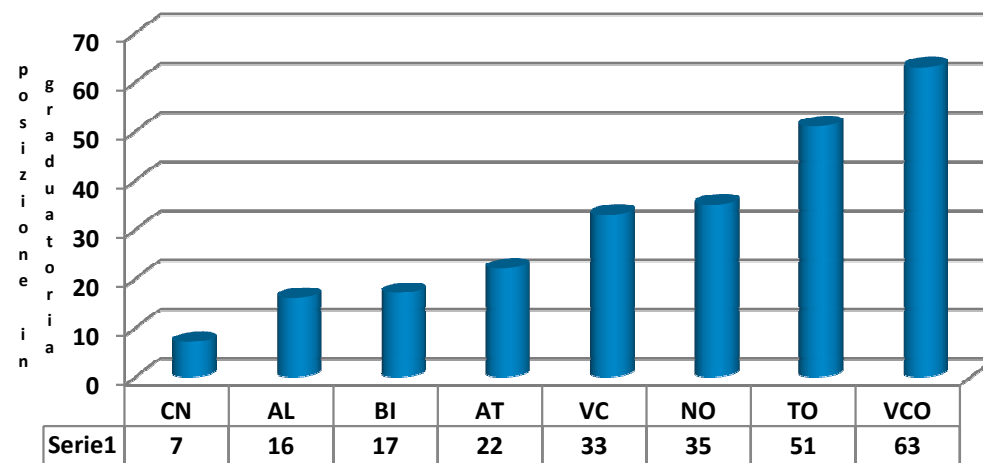

La Qualità della Vita degli anziani - "Il Sole 24Ore"
Assistenza domiciliare

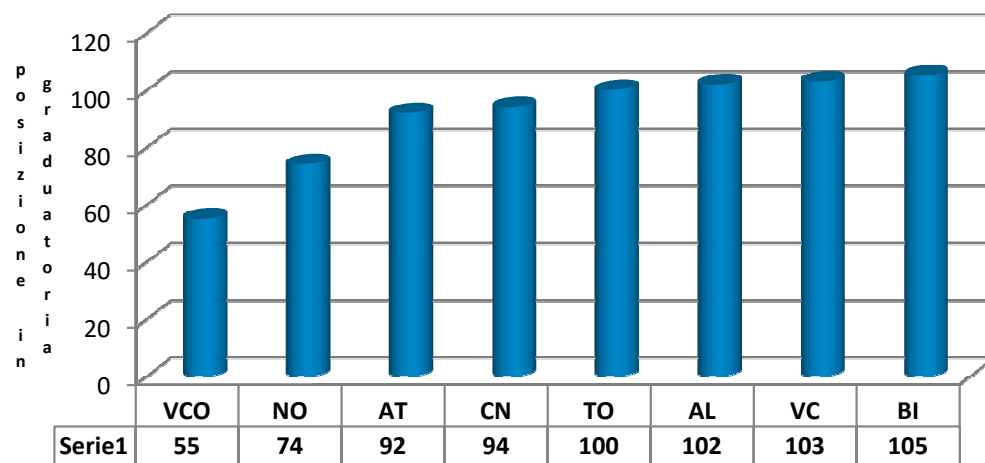

La Qualità della Vita degli anziani - "Il Sole 24Ore" Orti urbani (mq ogni 100 residenti over 64 anni)

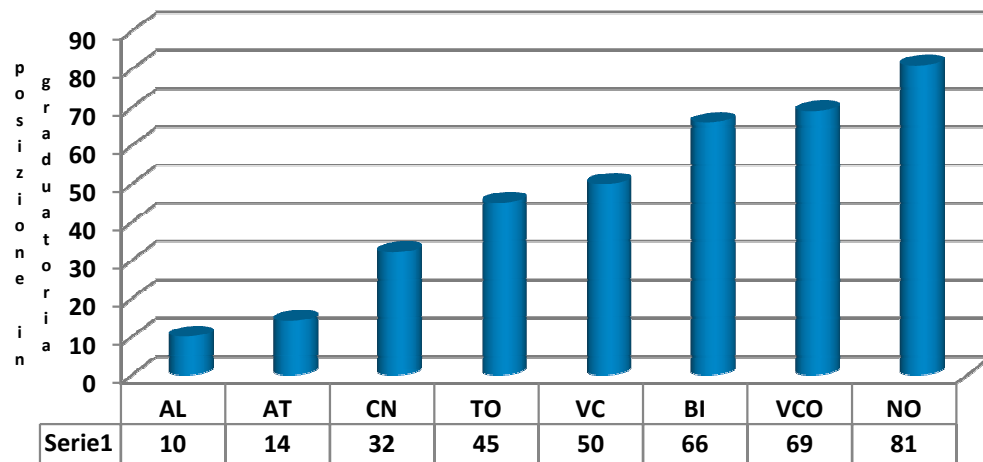

La Qualità della Vita degli anziani - "Il Sole 24Ore" Trasporto anziani e disabili

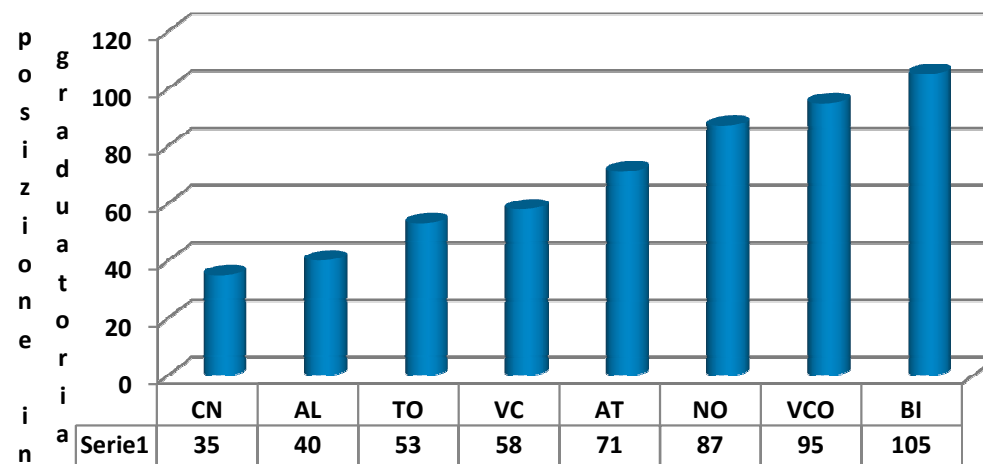

La Qualità della Vita degli anziani - "Il Sole 24Ore" Indici di dipendenza degli anziani

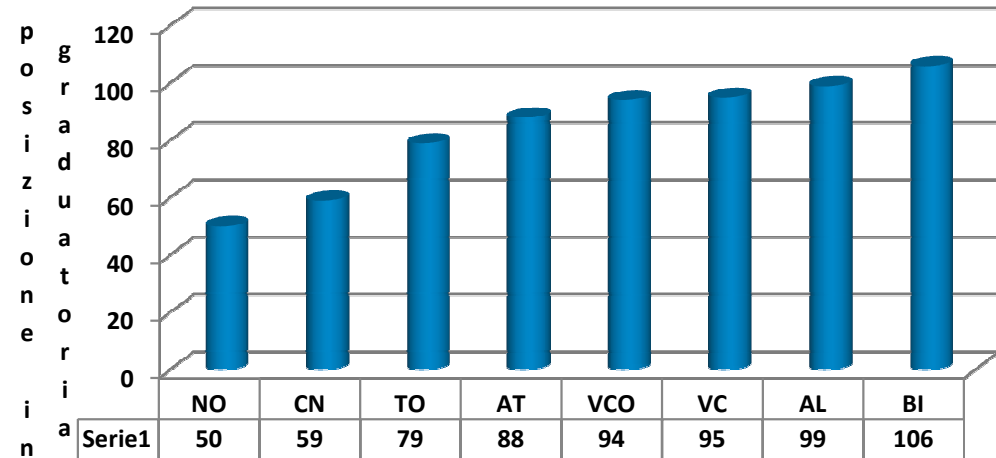

La Qualità della Vita degli anziani - "Il Sole 24Ore" Infermieri ogni 100.000 abitanti

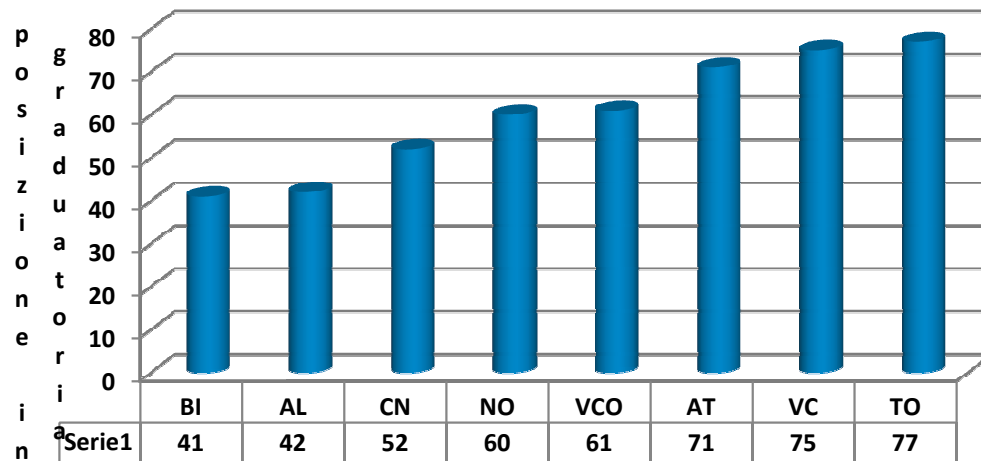

La Qualità della Vita degli anziani - "Il Sole 24Ore" Geriatrici ogni 10.000 residenti over 64 anni

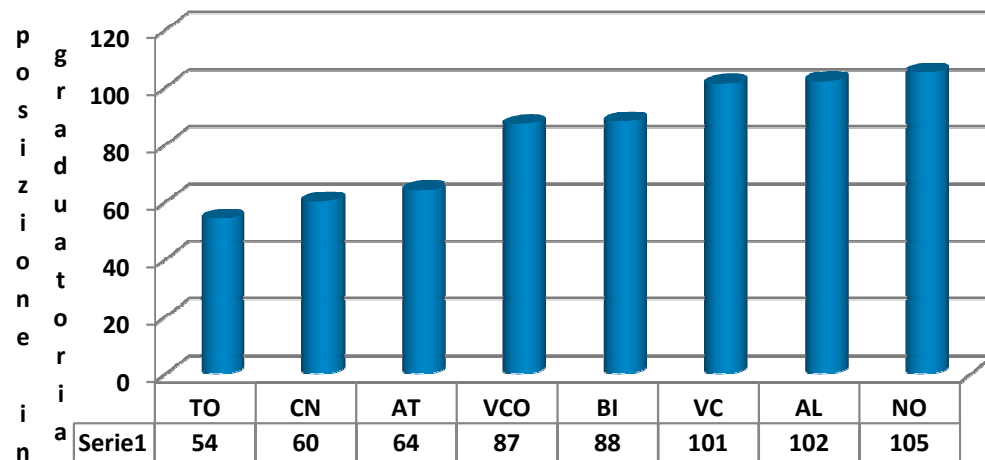

La Qualità della Vita degli anziani - "Il Sole 24Ore" Medici specialisti

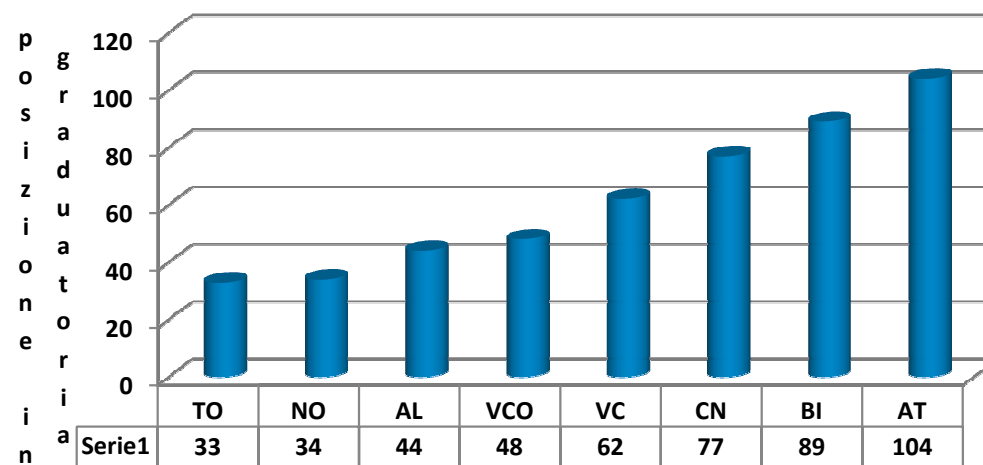

La Qualità della Vita degli anziani - "Il Sole 24Ore" Consumo di farmaci per depressione

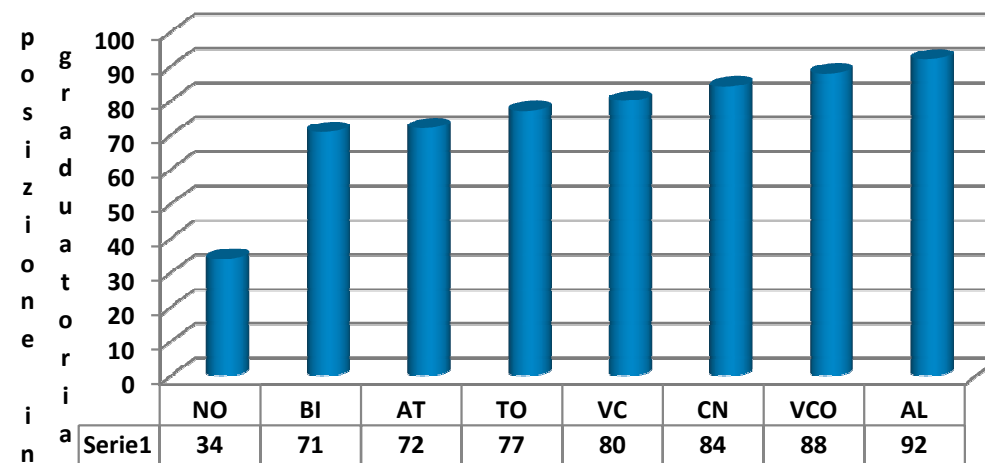

La Qualità della Vita degli anziani - "Il Sole 24Ore" Consumo di farmaci per malattie croniche degli over 65 anni

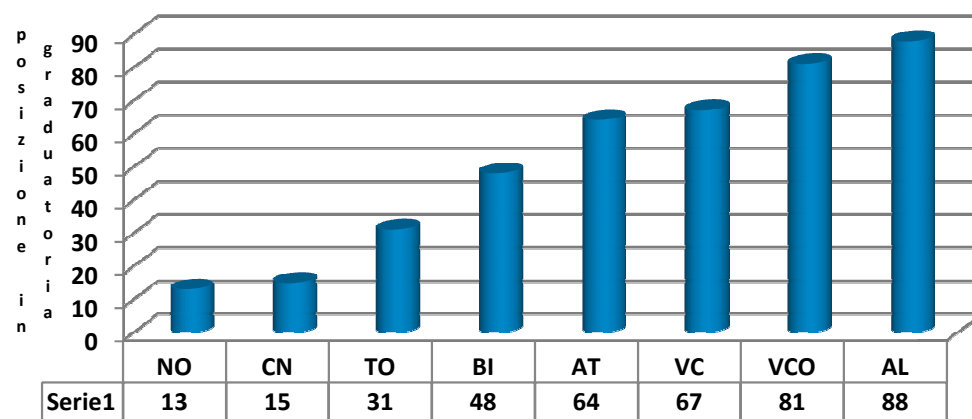

Qualità della vita degli anziani

Nota metodologica

L'indice della Qualità della vita degli anziani è composto da 12 indicatori. Per ciascun indicatore, mille punti vengono dati alla provincia con il valore migliore e zero punti a quella con il peggiore. Il punteggio per le altre province si distribuisce in funzione della distanza rispetto agli estremi (1000 e 0). L'indice sintetico finale è dato dal punteggio medio riportato nei 12 indicatori di riferimento, ciascuno pesato in modo uguale all'altro. Le province con dati mancanti sono state ricavate in base ai dati medi nazionali o in base ai dati delle province limitrofe.

L'elenco delle fonti e il periodo di riferimento dei dati:

1. Speranza di vita a 65 anni - Numero medio di anni da vivere - 2021 (dati provvisori) - Istat
2. Orti urbani - Mq per residente di 65 anni e oltre nel comune capoluogo - 2020 - Istat
3. Esposti per inquinamento acustico - "Presentati dai cittadini - ogni 100mila abitanti" - 2020 - Istat
4. Assistenza domiciliare - Spesa degli enti pubblici per abitante di 65 anni e più - 2021 - Centro Studi Tagliacarne su dati Siope
5. Trasporto anziani e disabili - Spesa degli enti pubblici per abitante di 65 anni e più - 2021 - Centro Studi Tagliacarne su dati Siope
6. Biblioteche - Ogni 10mila residenti con 65 anni e oltre - 2020 - Istat
7. Indici di dipendenza degli anziani - Residenti 65 anni e più ogni 100 in età attiva (15-64 anni) - 2022 (dati provvisori) - Istat
8. Geriatri - Professionisti attivi ogni 10mila residenti con 65 anni e oltre - a maggio 2022 - Iqvia
9. Consumo farmaci malattie croniche - "Unità minime farmacologiche pro capite (ipertensione - diabete - asma-Bpco)" - 2021 - Iqvia
10. Consumo farmaci depressione - Unità minime farmacologiche pro capite - 2021 - Iqvia
11. Medici specialisti - Professionisti attivi ogni 10mila abitanti - 2020 - Istat
12. Infermieri - Numero ogni 100mila abitanti di 15 anni e oltre - a maggio 2022 - Fnopi/Istat



Città di Alessandria

APPENDICE

N° BAMBINI, GIOVANI E ANZIANI RESIDENTI

(fonte: Ufficio Statistica del Comune di Alessandria)

Aggiornamento al 30 Aprile 2022

Città di Alessandria

N° minori per età - 30/04/2022

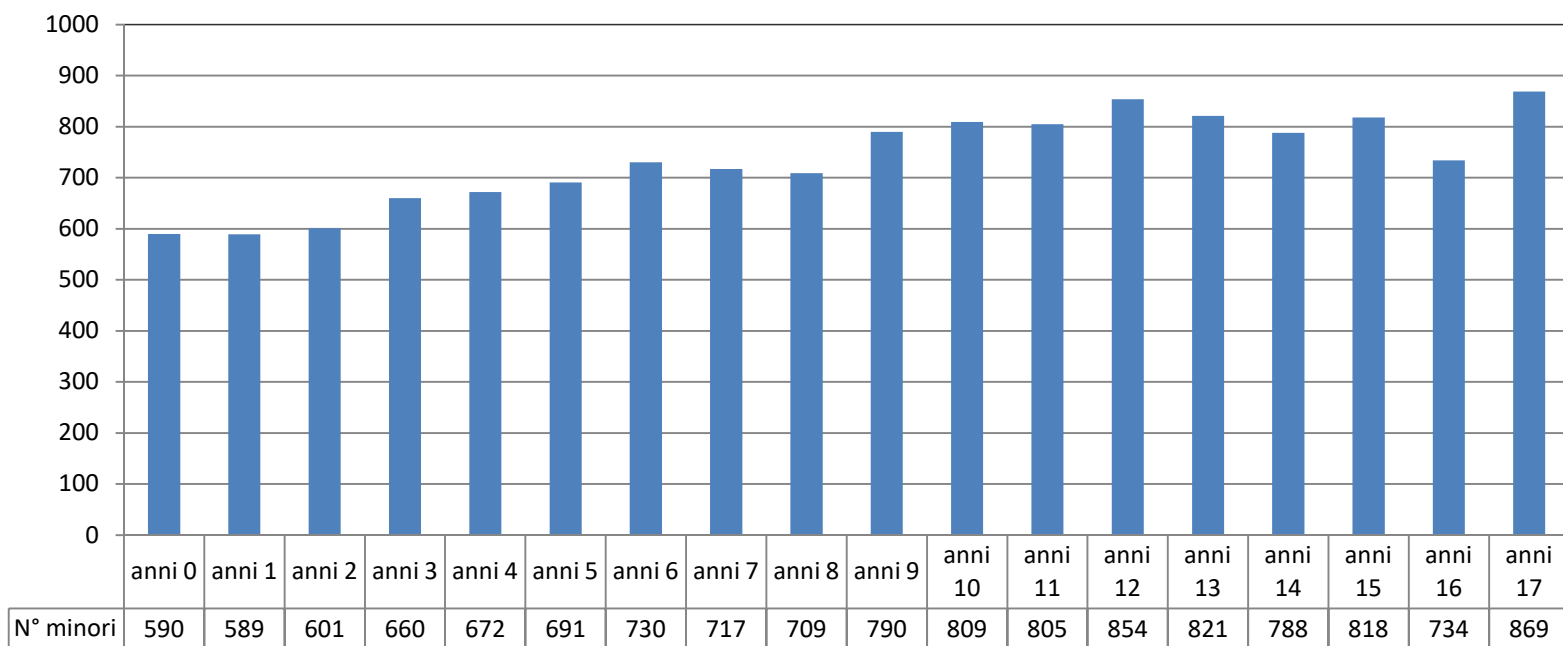

Città di Alessandria
N° giovani per fasce d'età - 30/04/2022

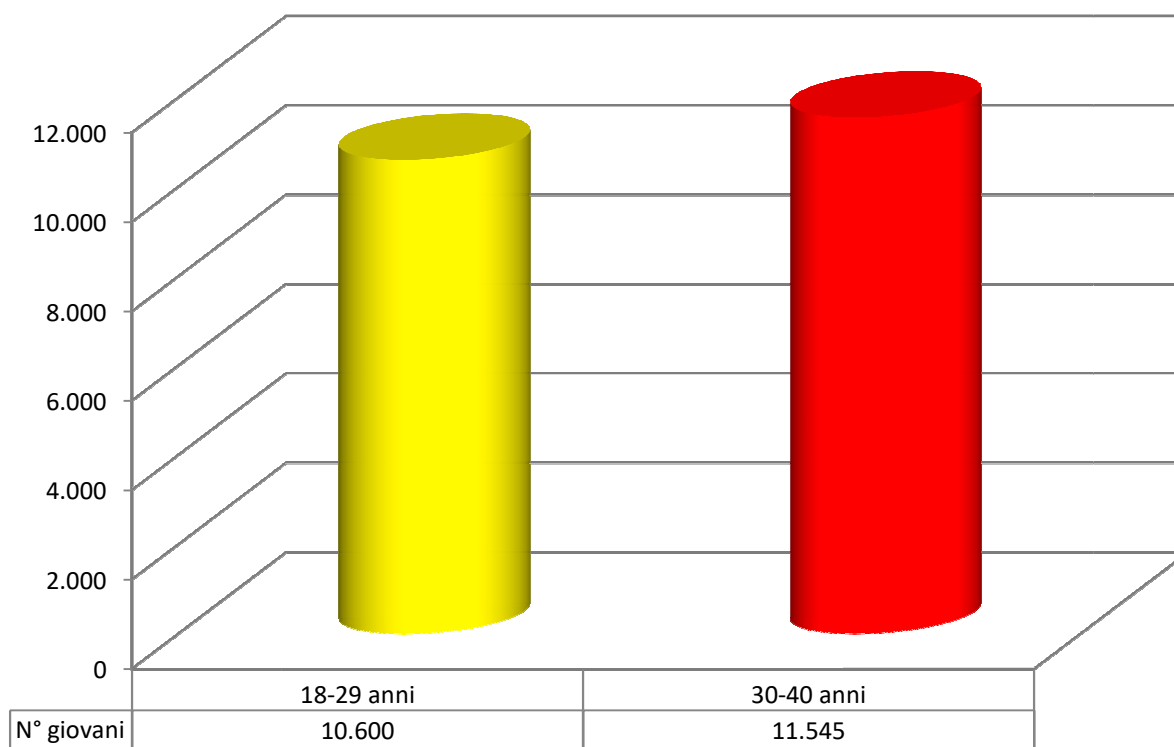

Città di Alessandria
N° anziani per fasce d'età - 30/04/2022

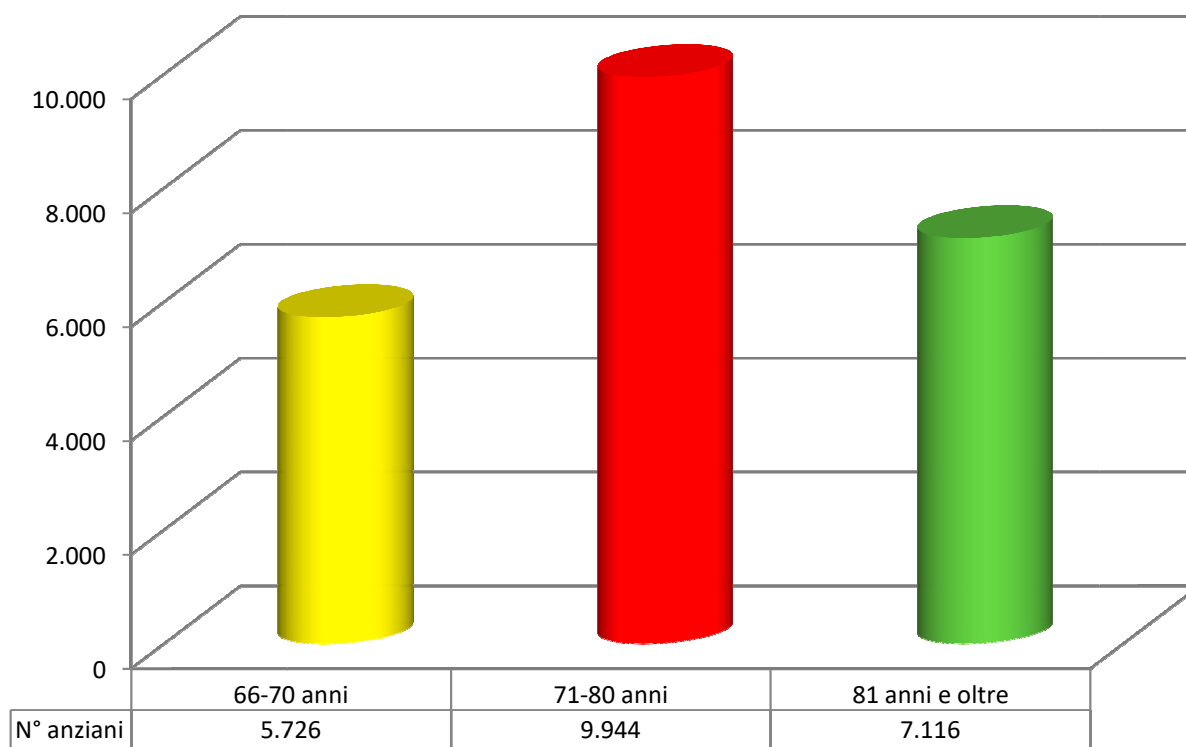

Città di Alessandria

N° residenti per fasce d'età - 30/04/2022

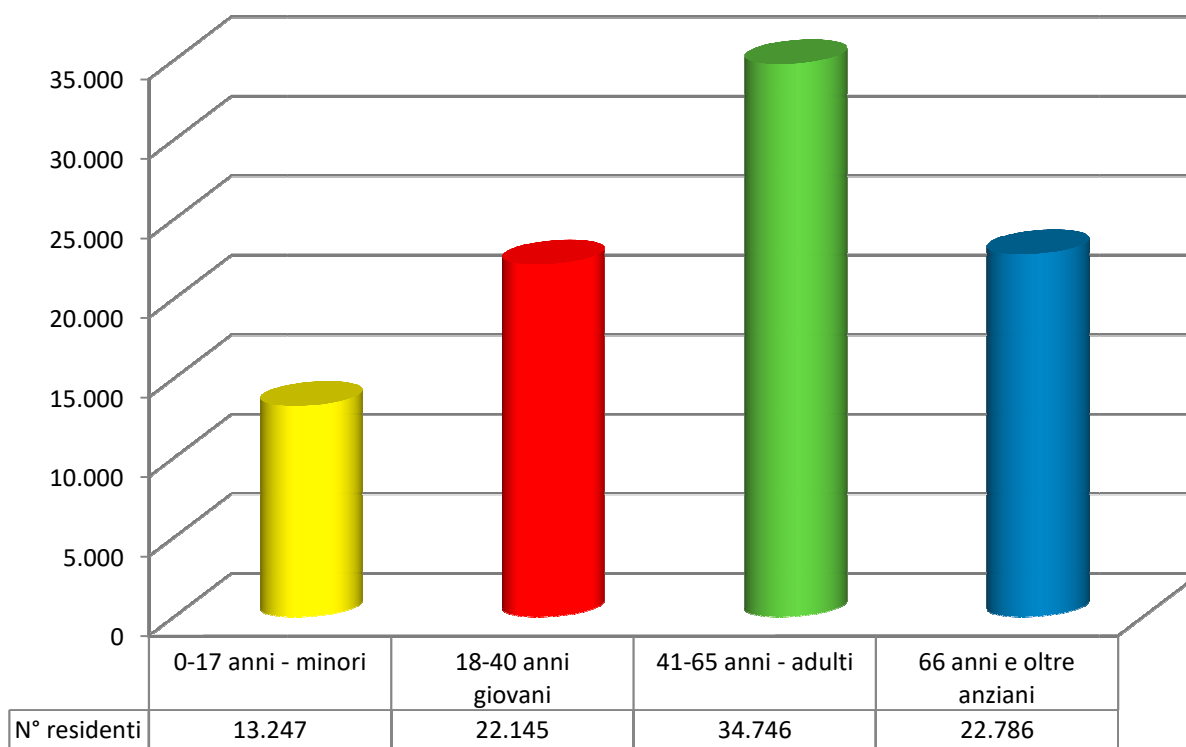

Città di Alessandria
Residenti: riparto % per fasce d'età - 30/04/2022

